

AERÓDROMO MUNICIPAL DE PONTE DE SOR
CANALIS DE COMUNICAÇÃO DA ESTRUTURA
DA ORGANIZAÇÃO

LPSO



I. Validação do documento.....	3
II. Objetivo	4
III. Âmbito de Aplicação.....	4
IV. Canais de Comunicação.....	4
V. Divulgação da Informação Constante no Presente Documento.....	5
VI. Atualização da informação	5
ANEXOS.....	6
A. Organograma Funcional	7
B. Canais de Comunicação.....	8

Data
18 dez 2023

Diretora do Aeródromo
Sandra Catarino
Documento validado por assinatura digital inserida no Capítulo I do presente doc

I. VALIDAÇÃO DO DOCUMENTO

Assinaturas Digitais:

Elaborado por: Diretora do Aeródromo_Sandra Maria de Matos Pires Catarino

Data
18 dez 2023

Diretora do Aeródromo
Sandra Catarino
Documento validado por assinatura digital inserida no Capítulo I do presente doc

 <p>AERÓDROMO MUNICIPAL PONTE DE SOR</p>	<h2>Canais de Comunicação da Estrutura da Organização</h2>	<p>Edição 4 dez. 2023</p> <p>Revisão 0 18 dez. 2023</p> <p style="text-align: right;">Pág. 4 de 9</p>
---	--	---

II. OBJETIVO

- P1* Pretende o presente documento dar cumprimento ao previsto no requisito **ATM/ANS.OR.B.005 Sistema de Gestão (a) 7**, do **Regulamento de Execução (UE) n.º 2017/373 da Comissão, de 1 de março de 2017** e ao requisito **ADR.OR.D.005 SISTEMA DE GESTÃO (b) (9)**, do **Regulamento (EU) 139/2014 da Comissão de 12 de fevereiro**.
- P2* Em complemento da Informação descrita no Manual de Procedimentos do Sistema de Gestão_Meios de Comunicação Formal, definem-se os **Canais de Comunicação** obrigatórios a utilizar entre os elementos pertencentes à Estrutura Organizacional do Aeródromo Municipal de Ponte de Sor, de forma a garantir a eficácia da comunicação dentro da organização.

III. ÂMBITO DE APLICAÇÃO

- P3* A informação contida neste documento aplica-se aos diversos Departamentos/Setores/Serviços da organização, identificados no Organograma Funcional do Aeródromo, que necessitem comunicar entre si.
- P4* Encontra-se inserido no **Anexo A**, do presente documento, o **Organograma Funcional do Aeródromo Municipal de Ponte de Sor**, que identifica os vários Serviços/Setores pertencentes à Estrutura Organizacional.

IV. CANAIS DE COMUNICAÇÃO

- P5* Para cumprimento do disposto nos pontos anteriores, identificam-se a seguir os Canais de Comunicação a utilizar pelos colaboradores/utilizadores do Aeródromo Municipal de Ponte de Sor:
- Telefone Fixo;
 - Telefone Móvel;
 - Email;
 - Outros: Formulários de preenchimento online.
- P6* Os formulários de preenchimento online, elaborados para efeitos da **promoção da comunicação e do incentivo ao reporte, quer seja voluntário ou obrigatório**, visam possibilitar aos colaboradores afetos à estrutura Organizacional do Aeródromo, a transmissão de informações críticas do sistema, que possam afetar a segurança (Safety ou Security) no âmbito da prestação de serviços do Aeródromo.

<p>Data 18 dez 2023</p>	<p>Diretora do Aeródromo Sandra Catarino</p> <p><i>Documento validado por assinatura digital inserida no Capítulo I do presente doc</i></p>
-----------------------------	---

P7 Os link's para acesso aos diversos formulários e respetivos procedimentos de utilização/preenchimento:

- encontram-se identificados nos diversos Manuais de Procedimentos do Aeródromo, nomeadamente no Manual do Aeródromo, Manual da Organização, Manual do Órgão AFIS, Manual do Órgão ILS/DME, instruções de serviço, etc;
- são disponibilizados via email, aos colaboradores afetos à Estrutura Organizacional do Aeródromo, e conforme os casos, publicados na página do Aeródromo e quando aplicável, divulgado aos Operadores Sediados, pela mesma via.

P8 Encontram-se identificados no **Anexo B**, do presente documento, a lista de contactos e respetivos **Canais de Comunicação**, dos vários Serviços/Setores do Aeródromo, a utilizar por todos os colaboradores da Estrutura Organizacional.

V. DIVULGAÇÃO DA INFORMAÇÃO CONSTANTE NO PRESENTE DOCUMENTO

P9 A informação constante no presente documento será divulgada via email a todos os colaboradores pertencentes à Estrutura Organizacional do Aeródromo.

P10 Conforme aplicável, alguns contactos pertencentes à lista **Canais de Comunicação** e determinados **Link's para preenchimento de formulários online**, poderão ser divulgados aos Operadores Sediados.

VI. ATUALIZAÇÃO DA INFORMAÇÃO

P11 A informação inserida no presente documento, é atualizada pela Diretora do Aeródromo, ou por outro a quem delegar competência.

Data
18 dez 2023

Diretora do Aeródromo
Sandra Catarino
Documento validado por assinatura digital inserida no Capítulo I do presente doc

ANEXOS

Data
18 dez 2023

Diretora do Aeródromo
Sandra Catarino
Documento validado por assinatura digital inserida no Capítulo I do presente doc

A. ORGANOGRAMA FUNCIONAL

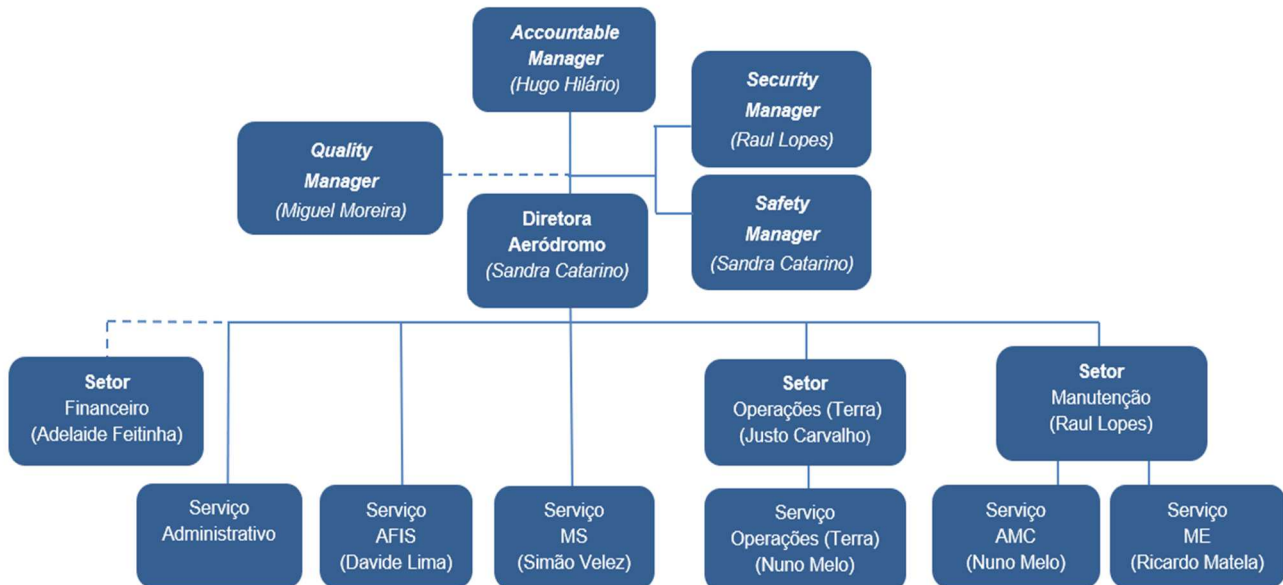

Data
18 dez 2023

Diretora do Aeródromo
Sandra Catarino

Documento validado por assinatura digital inserida no Capítulo I do presente doc

B. CANAIS DE COMUNICAÇÃO

A comunicação entre os vários Departamentos/Setores/Serviços é feita preferencialmente via email, podendo em caso de emergência, ser utilizado o telemóvel ou telefone fixo, devendo a comunicação ser oficializada via email, logo que possível.

Cargo	Nome Responsável	Contacto
Accountable Manager /Presidente da Câmara (AM)	Hugo Hilário	presidencia@cm-pontedesor.pt telef: 242 291 580
Substituto AM	Rogério Alves	rogerio.alves@cm-pontedesor.pt telef: 242 291 580
Diretora do Aeródromo (DA)	Sandra Catarino	sandra.catarino@cm-pontedesor.pt telem: 934 118 967
Substituto DA	Raul Lopes	raul.lopes@cm-pontedesor.pt telem: 967 375 608
Quality Manager (QM)	Miguel Moreira	miguel.moreira@cm-pontedesor.pt
Security Manager, Gestor de Segurança	Raul Lopes	raul.lopes@cm-pontedesor.pt telem: 967 375 608
Safety Manager, Gestora de Segurança Operacional	Sandra Catarino	sandra.catarino@cm-pontedesor.pt telem: 934 118 967
Setor Financeiro (StF)	Adelaide Feitinha	adelaide.feitinha@cm-pontedesor.pt
Serviço Administrativo (SA)	Antónia Alexandre	antonia.alexandre@cm-pontedesor.pt
Serviço AFIS (AFIS)	Davide Lima	lpso.afis@cm-pontedesor.pt davide.lima@cm-pontedesor.pt telem: 962 061 040 telef: 242 101 945
Serviço dos Meios de Socorro (SMS)	Simão Velez	lpso.ms@cm-pontedesor.pt comandante@ahbv-pontedesor.pt telem: 915 252 773 telef: 242 001 035
Adjunto_SMS	Luis Lopes	lpso.ms@cm-pontedesor.pt telem: 967 468 656
Setor de Operações (em terra) (StOT)	Justo Carvalho	justo.carvalho@cm-pontedesor.pt telem: 919537375

Data
18 dez 2023

Diretora do Aeródromo
Sandra Catarino

Documento validado por assinatura digital inserida no Capítulo I do presente doc

Cargo	Nome Responsável	Contacto
Serviço de Operações (em terra) (SOT)	Nuno Melo	nuno.melo@cm-pontedesor.pt
Setor de Manutenção (StM)	Raul Lopes	raul.lopes@cm-pontedesor.pt telem: 967 375 608
Serviço de Ambiente e Manutenção Civil (SAMC)	Nuno Melo	nuno.melo@cm-pontedesor.pt
Serviço de Manutenção Eletromecânica (SME)	Ricardo Matela	armazém.municipal@cm-pontedesor.pt telem: 918 130 381
Entrada Principal	Funcionário de Serviço	lpso.epa@cm-pontedesor.pt telem: 962 252 288 telef: 242 291 583

Data
18 dez 2023

Diretora do Aeródromo
Sandra Catarino

Documento validado por assinatura digital inserida no Capítulo I do presente doc